

14/16



15/16

.....

16/16

Welke dieren heb je uitgebeeld ?

.....

ALLES CORRECT INGEVULD?

Geef je formulier terug af aan de balie van de dienst toerisme, Sint Laurentiusplein 1 te Kemmel. Alles juist ? Proficiat: iedere jeugdige deelnemer krijgt onze 'Kemmelwaar' medaille. Wil je nog kans maken op een gratis gidsbeurt ' over de berg' , voor gezinnen met kinderen, vul dan aub onderstaande contactgegevens in. Eén keer per maand verloten wij deze speelse gidsbeurt onder alle deelnemers.

Naam:

Voornaam:

Adres:

Postcode: Gemeente:

Tel.:

E-mail:

Expeditie Kemmelberg volgt het Kemmelberg pad langs volgende knooppunten:

start inkom bezoekerscentrum - 7 80 8 85 3 2 72 65 64 59 9 61 63 74 99 83 82 81 80 7

Afstand: 8 km - Aantal paneeltjes met opdrachten: 16

lets verdwenen op het pad ? Laat het ons aub weten ? 057 450 455, dank alvast.



EXPEDITIE KEMMELBERG



WELKOM OP ONZE BERG !

Een berg vol verhalen: zo mogen wij onze Kemmelberg wel noemen. Verhalen die terug gaan naar de eerste bewoners in de streek. De berg heeft – toen en nu altijd mensen aangetrokken: om er te wonen, te werken, te leven. Benieuwd naar wie er hier allemaal heeft gewoond ? Wat ze hier deden en hoe ze leefden ? Ga dan mee op onze speelse ontdekkingsstocht op de berg. ...

1/16



Aantal Keltische potjes:

2/16

2 2 3 4 5 6 7

3/16

..... boogvormen



4/16

- A
- B
- C
- D

5/16

.....

6/16



jaar geleden jaar geleden jaar geleden jaar geleden

7/16

- A
- B
- C
- D

8/16

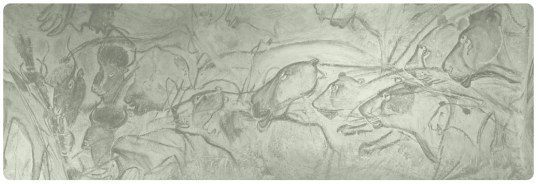

9/16

.....

10/16

..... handen

11/16

- A
- B
- C
- D

12/16

Noteer onder elke schaduw de juiste letter

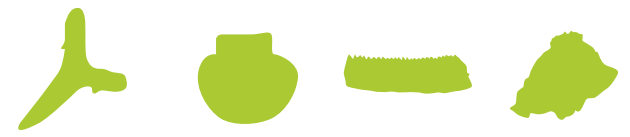

13/16